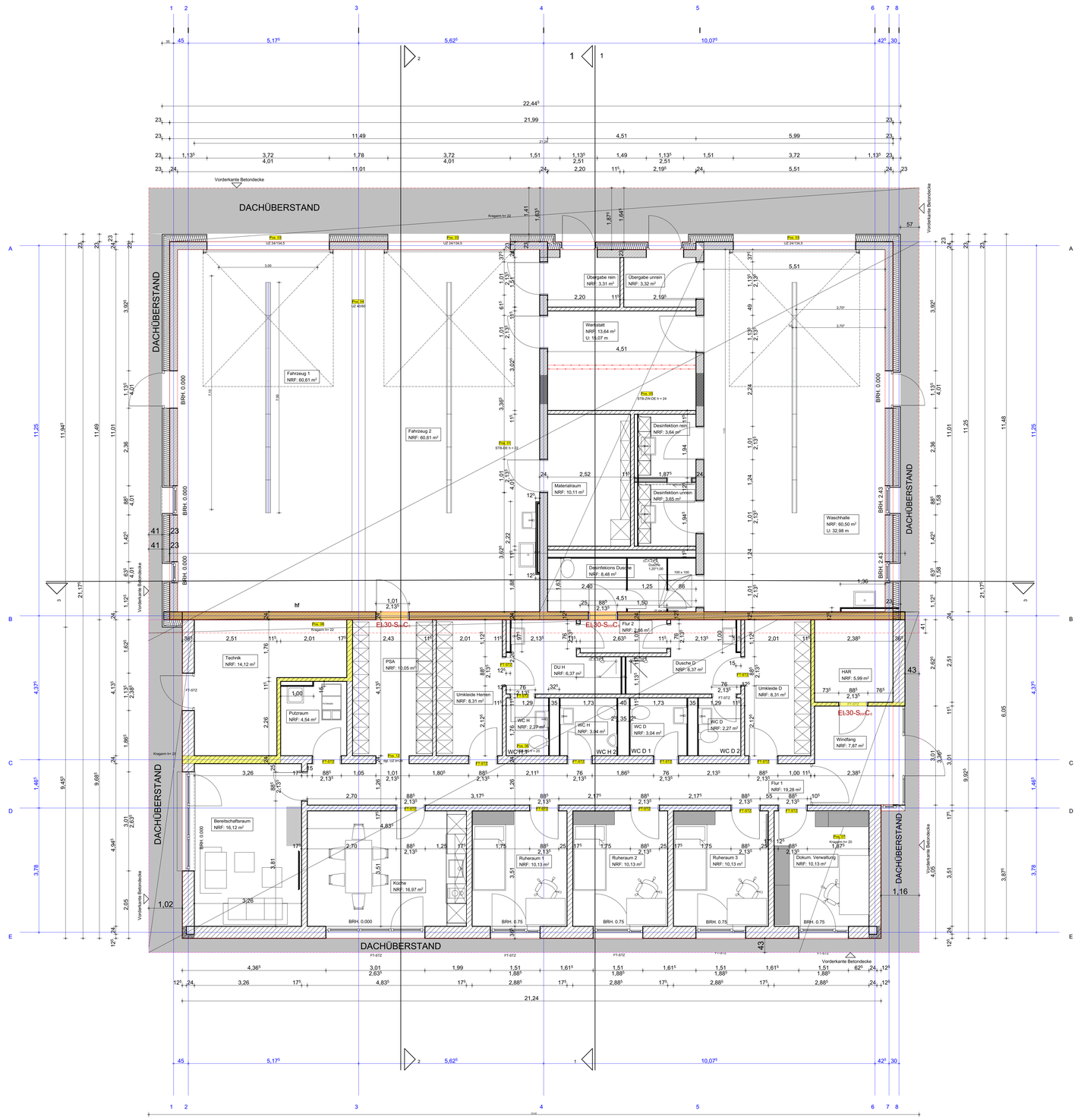

▽ = OK Fertigbau	Deckendurchbruch	Abbruch
△ = UK Fertigbau	Wanddurchbruch	
▼ = OK Rohbau	Bodenschlitz	
▲ = UK Rohbau	Bodendurchbruch	

S = Sanitär	FD = Fundamentdurchbruch	WW = Wandschlitz waagerecht
H = Heizung	FA = Fundamentaussparung	DD = Deckendurchbruch
E = Elektro	FS = Fundamentschlitz	DA = Deckenaussparung
L = Lüftung	WD = Wanddurchbruch	DS = Deckenschlitz
G = Gas	WA = Wandaussparung	FBS = Fußbodenschlitz
	WS = Wandschlitz senkrecht	FBA = Fußbodenaussparung

INDEX	DATUM	ÄNDERUNGEN	BEARB.	GEPR.
A	02.02.2026	Änderungen FD 38 Wand zwischen Werkstatt und Fur3 entfällt Türen in Flur 3 zumauern Aufschlagrichtung Türen Waschhalle geändert		

Sämtliche Maße sind vom Unternehmer eigenverantwortlich am Bau zu prüfen.
Alle Werkpläne sind nur in Verbindung mit den gültigen Schal- und Bewehrungsplänen des Tragwerksplaners, sowie den Durchbruchsplänen der Fachingenieure gültig und/oder den ergänzenden Angaben.
Dehnungsfugen sind nach Angabe Tragwerksplaner auszuführen.
Der Ausführende ist verpflichtet, den Auftraggeber auf etwaige Unstimmigkeiten der Ausführungsunterlagen hinzuweisen (VOB, § 3.3).

Vorabzug

Ausführungszeichnung

MASSTAB: 1:50 **DATUM:** 03.02.2026

ZEICHNUNG: 22HSK_2026-03-02_AUS_RW Gellinghausen_Erdgeschoss

BAUVORHABEN: **Neubau einer Rettungswache in Gellinghausen**
Gemeinde Schmallenberg-Gemarkung Gellinghausen-Flur 1-Flurstück 240
57392 Gellinghausen

BAUHERR: **Hochsauerlandkreis**
Der Landrat
Steinstrasse 27
59872 Meschede

HSK Planungsgesellschaft

Unterschrift Bauherr:

Unterschrift Planer:

PROJEKT: #Ph9# BEARBEITET: #CAD-Fachkraft Kompletter Name PLANGROSSE: A0
Pfad: M:\Projekte\Rettungswachen HSK\1309-4_RW Gellinghausen\Ausführungszeichnungen\Rettungswache Gellinghausen ohne Schraffuren.dwg